

Plan du Bouchon de Champagne

Le centre historique de Troyes est ainsi nommé en raison de sa silhouette vue du ciel



1 Office de Tourisme

2 Hôtel de Ville

3 Médiathèque Jacques Chirac

4 Espace Argence

5 Théâtre de Champagne

6 Marché des Halles

7 Bâtiment Audiffred

8 Cathédrale

9 Bourse du travail

10 Hôtel Dieu

11 Campus Universitaire

12 Préfecture

13 Conseil Départemental

14 Théâtre de la Madeleine

15 Gare SNCF

16 Piscine Zins

17 Musées

Troyes

Démarches administratives

Mairie de Troyes

Place Alexandre-Israël - 10 000 Troyes
03 25 42 33 33 - www.ville-troyes.fr

Vie quotidienne familiale

Pôle Famille et Proximité

Bâtiment Audiffred - 1, rue de la Tour - 10 000 Troyes
03 25 70 47 77

Portail Famille dédié

famille.troyes.fr

- 35 écoles publiques avec un accueil périscolaire de 7 h 30 à 18 h 15
- 12 crèches ouvertes de 5 h 30 à 21 h 30
- 8 accueils de loisirs pour les vacances et le mercredi

Découvrir la ville

Troyes La Champagne Tourisme

16, rue Aristide-Briand - 10 000 Troyes
03 25 82 62 70 - www.troyeslachampagne.com

Accueil des Villes Françaises (AVF)

23 rue Paillot-de-Montabert - 10 000 Troyes
03 25 73 85 77 - avf.asso.fr/fr/troyes

Se divertir

La Maison du Boulanger

Centre de la vie culturelle de la Ville de Troyes

142, rue Paillot-de-Montabert - 10 000 Troyes
03 25 40 15 55 - www.maisonduboulangier.com



Bienvenue

à Troyes !

Troyes

Troyes, c'est ...

Capitale historique de la Champagne, la ville de Troyes conserve un patrimoine remarquable. Son centre, surnommé le Bouchon de Champagne, recèle une quantité impressionnante de trésors artistiques et architecturaux

» Une qualité de vie

Bassin de vie dynamique, Troyes présente tous les atouts d'une **aire urbaine de 180 000 habitants**, notamment en matière d'**infrastructures de santé**, d'**éducation**, de **culture**, de **services** et de **commerces**...

Avec des boutiques de proximité, des marchés de terroir organisés... Troyes offre un environnement privilégié et agréable ainsi qu'un **ensemble complet de services de qualité, accompagnés d'un coût de la vie raisonnable**.

Côté logement, les lofts rivalisent avec les maisons Renaissance pour un coût modique (1 956 €/m² pour un appartement ancien et 2 780 € pour une maison ; 12 €/m² en moyenne en location pour un appartement).

Avec 150 hectares d'espaces verts, la ville centre offre **plus de 25 m² de nature par habitant**. Des espaces gérés durablement et de manière différenciée. à Troyes, il est facile de se déplacer et la **proximité** est le maître-mot.

Au cœur d'un riche réseau d'infrastructures de transport français et européen, la ville se situe à 1 h 30 de Paris par le train (17 A/R trajet direct avec Paris-Est) ou par la route (accès autoroutes A5 et A26 desservant tant les pays du Nord de l'Europe que le Sud de la France).

Une **Vélovoie** rejoint les lacs du Parc Naturel Régional de la Forêt d'Orient et longe le canal de la Haute-Seine, offrant 144 km de balade à vélo.

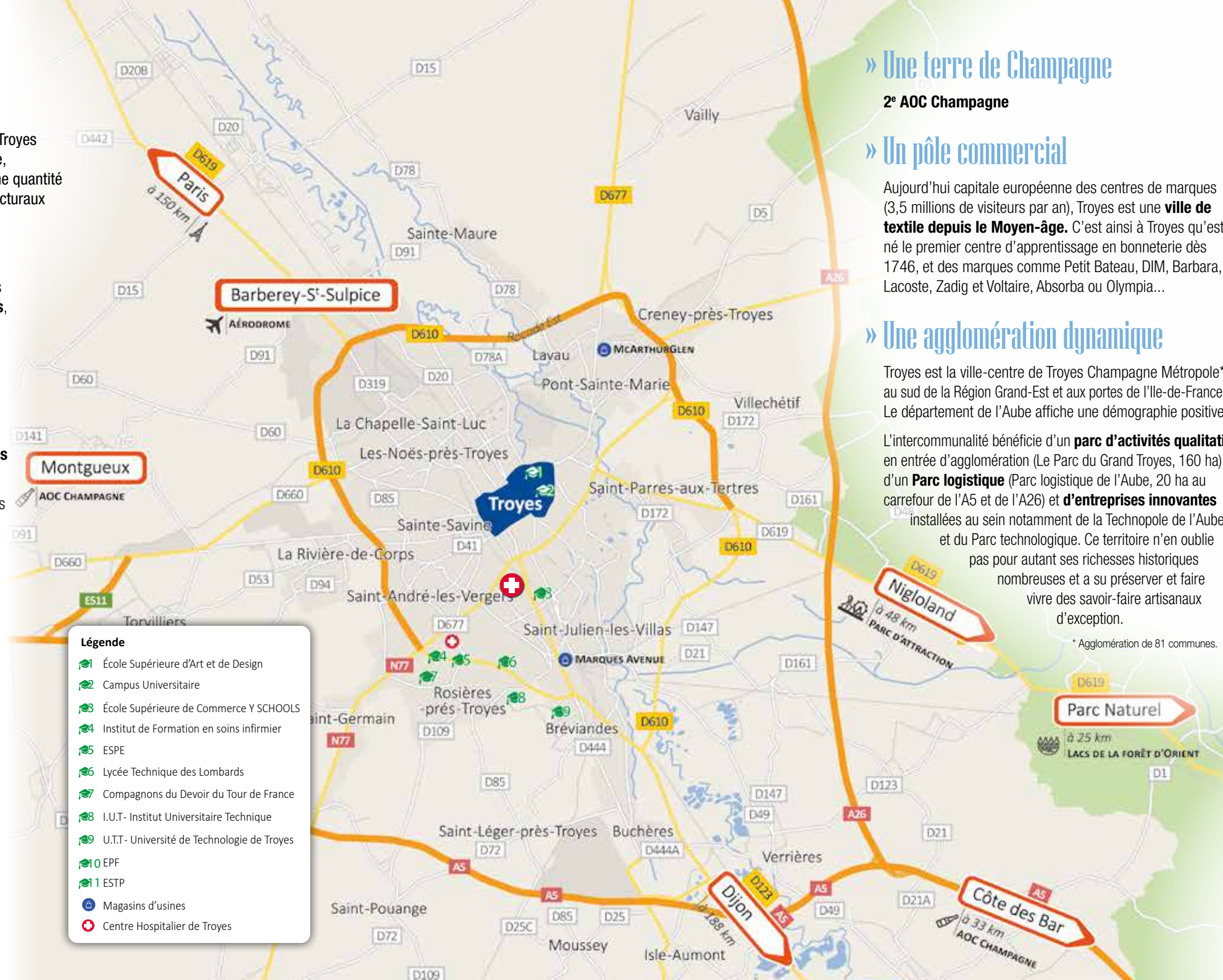

» Une terre de Champagne

2^e AOC Champagne

» Un pôle commercial

Aujourd'hui capitale européenne des centres de marques (3,5 millions de visiteurs par an), Troyes est une **ville de textile depuis le Moyen-âge**. C'est ainsi à Troyes qu'est né le premier centre d'apprentissage en bonneterie dès 1746, et des marques comme Petit Bateau, DIM, Barbara, Lacoste, Zadig et Voltaire, Absorba ou Olympia...

» Une agglomération dynamique

Troyes est la ville-centre de Troyes Champagne Métropole*, au sud de la Région Grand-Est et aux portes de l'Île-de-France. Le département de l'Aube affiche une démographie positive.

L'intercommunalité bénéficie d'un **parc d'activités qualitatif** en entrée d'agglomération (Le Parc du Grand Troyes, 160 ha), d'un **Parc logistique** (Parc logistique de l'Aube, 20 ha au carrefour de l'A5 et de l'A26) et d'**entreprises innovantes** installées au sein notamment de la Technopole de l'Aube et du Parc technologique. Ce territoire n'en oublie pas pour autant ses richesses historiques nombreuses et a su préserver et faire vivre des savoir-faire artisanaux d'exception.

* Agglomération de 81 communes.

» Un pôle étudiant

Avec **près de 12 000 étudiants** (+ 30 % en 10 ans), Troyes est un **pôle régional d'enseignement supérieur et de recherche (1^{er} pôle interrégional en ingénierie)**. Il propose **170 formations différenciantes** en adéquation avec les besoins du monde économique local (urbanisme et patrimoine, ingénierie, agro-matériaux, entrepreneuriat, innovation, santé, design, sciences humaines et sociales...).



» Un tourisme aux multiples facettes

- Patrimonial
- 7 musées
- 10 églises classées
- 10 000 m² de vitrail du XIII^e au XIX^e

» Une ville de labels

1. Ville et pays d'Art et d'Histoire
2. Patrimoine de l'Europe
3. 4 Fleurs « Villes fleuries », Fleur d'Or
4. Registre Mémoire du Monde de l'UNESCO pour le fonds documentaire de l'abbaye de Clairvaux conservé à la Médiathèque Jacques-Chirac
5. Ville active et sportive
6. Patrimoine culturel immatériel de l'Humanité de l'UNESCO
7. Ville santé OMS
8. Commerce et Artisanat dans la ville
9. Territoire vélo
10. Terre de jeux 2024
11. Ville et métiers d'Art

